

地 建 物 查 詢 資 料

嘉義縣民雄鄉番子段番子小段 0218-0001地號

資料查詢時間：民國113年03月10 10:05:04分

頁次：1

土地標示部

登記日期：民國076年01月06日

登記原因：使用編定

地 址：臺

等則：--

面 積：*****227.00平方公尺

使用分區：特定農業區

使用地類別：殯葬用地

民國112年01月 公告土地現值：***1,300元/平方公尺

地上建物建號：共0棟

其他登記事項：重劃前：番子段156號

土地所有權部

(0001)登記次序：0001

登記日期：民國071年02月01日

登記原因：土地重劃

原區發生日期：民國070年05月28日

所有權人：民雄鄉

統 一 編 號：0001001005

住 址：(空白)

管 理 所：嘉義縣民雄鄉公所

統一編號：66543216

住 址：嘉義縣民雄鄉中樂村文化路7號

權利範圍：全部 *****分之1*****

權狀字號：林地字第034377號

當期申報地價：111年01月*****280.0元/平方公尺

前次移轉現值或原規定地價：

066年10月 *****10.0元/平方公尺

歷次取得權利範圍：全部*****分之1*****

其他登記事項：(空白)

(資料顯示完畢)

列印人員：王柏助

收件 號：1120C001525

查驗號碼：1120C001525REGF8F11362790F47D4863EED8191E19

本查詢資料結果之準確及利用應依個人資料保護法相關規定辦理。



土地建物查詢資料

嘉義縣民雄鄉番子段番子小段 0221-0000地號

資料查詢時間：民國112年02月10日09時04分

頁次：1

土地標示部

登記地址：民國076年01月06日

登記原因：使用編定

地目：基

等則：--

面積：*****63.00平方公尺

使用分區：特定農業區

使用地類別：殯葬用地

民國112年01月 公告土地現值：*****1,300元/平方公尺

地上建物建號：共0棟

其他登記事項：重劃前 - 番子段156號

土地所有權部

(0001)登記次序：0001

登記日期：民國071年02月01日

登記原因：土地分割

原區發給日期：民國070年05月28日

所有權人：民雄鄉

統一編號：0001001005

住址：(空白)

管理者：嘉義縣民雄鄉公所

統一編號：66543216

住址：嘉義縣民雄鄉中樂村文化路7號

權利範圍：全部 *****1分之1*****

權狀字號：林地字第034379號

當期申報地價：111年01月 *****280.0元/平方公尺

前次移轉現值或原規定地價：

065年10月 *****10.0元/平方公尺

歷次取得權利範圍：全部 *****1分之1*****

其他登記事項：(空白)

(資料顯示完畢)

列印人員：王柏勛

收件號：11200001525

查驗號碼：11200001525REGFSF11362790F47D4563FE08191E19

本查詢資料結果之處理及利用應依個人資料保護法相關規定辦理。

嘉義縣民雄鄉公所

嘉義縣民雄鄉公所

土地建物查詢資料

嘉義縣民雄鄉番丁段番子小段 0225-0000地號

資料查詢時間：民國112年02月10日09時04分

頁次：1

土地標示部

登記日期：民國076年01月06日

登記原因：使用編定

地目：桑

等則：--

面積：*****48.00平方公尺

使用分區：特種農業區

使用地類別：殖業用地

民國112年01月

公告土地現值：*****1,300元/平方公尺

地上建物建號：共0棟

其他登記事項：重劃前：番子段156號

土地所有權部

(0001) 登記次序：0001

登記日期：民國071年02月01日

登記原因：土地重劃

原因發生日期：民國070年05月28日

所有權人：民雄鄉

統一編號：0001001005

住址：(空白)

管理處：嘉義縣民雄鄉公所

統一編號：66643216

住址：嘉義縣民雄鄉中樂村文化路7號

權利範圍：全部 *****1分之1*****

權狀字號：林地字第034382號

當期申報地價：111年01月*****280.0元/平方公尺

前次移轉現值或原規定地價：

066年10月 *****10.0元/平方公尺

原次取得權利範圍：全部 *****1分之1*****

其他登記事項：(空白)

(資料顯示完畢)

列印人員：王松勛

收件號：11200001525

查驗號碼：11200001525REGF8F11362790F47D4863EED8191E19

本查詢資料結果之處理及利用應依個人資料保護法相關規定辦理。

I 地建物查詢資料

嘉義縣民雄鄉番子段番子小段 0245-0000地號

資料查詢時間：民國112年02月10日09時04分

頁次：1

土地標示部

登記日期：民國076年01月06日

登記原因：使用編定

地目：墓

等則：..

面積：***3.810 00平方公尺

使用分區：特定農業區

使用地類別：殯葬用地

民國112年01月公告土地現值：***1,380元/平方公尺

地上建物建號：共0棟

其他登記事項：重劃前：番子段156號

土地所有權部

(0001) 登記次序：0001

登記日期：民國071年02月01日

登記原因：[地重劃]

原因發生日期：民國070年05月28日

所有權人：民雄鄉

統編號：0001001005

住址：(空白)

管理者：嘉義縣民雄鄉公所

統一編號：66543216

住址：嘉義縣民雄鄉牛寮村文化路7號

權利範圍：全部 [*****(%)分之] [*****]

權狀字號：林地字第034403號

當期申報地價：111年01月 [*****] 280.0元/平方公尺

前次移轉現值或原規定地價：

065年10月 [*****] 10.0元/平方公尺

歷次取得權利範圍：全部 [*****(%)分之] [*****]

其他登記事項：(空白)

(資料顯示完畢)

列印人員：王柏勛

收件號：11200001525

查驗號碼：1120001525REGF8F1136279CF47D4863EED8191E19

本查詢資料結果之處理及利用應依個人資料保護法相關規定辦理。

嘉義縣地政事務所

01

嘉義縣地政事務所

土地建物查詢資料

嘉義縣民雄鄉番子段番子小段 0454-0000地號

資料查詢時間：民國112年02月10日09時04分

頁次：1

土地標示部

登記日期：民國076年01月07日

登記原因：使用編定

地 門：五

等則：--

面 積：***11,120.00平方公尺

使用分區：特定農業區

使用地類別：殯葬用地

民國112年01月 公告土地現值：***1,300元/平方公尺

地上建物建號：共0棟

其他登記事項：重劃前：番子段310號

土地所有權部

(0001) 登記次序：0001

登記日期：民國071年02月01日

登記原因：土地重劃

原因發生日期：民國070年05月28日

所有權人：嘉義縣

統一編號：0001001000

住 址：(空白)

管 理 者：嘉義縣民雄鄉公所

統一編號：66613216

住 址：嘉義縣民雄鄉中樂村文化路7號

權利範圍：全部 *****分之1*****

筆狀字號：林地字第034680號

當期申報地價：111年01月***1**280.0元/平方公尺

前次移轉現值或原規定地價：

066年10月 *****10.0元/平方公尺

歷次取得權利範圍：全部 *****分之1*****

其他登記事項：(空白)

(資料顯示完畢)

列印人員：王柏勳

收件 號：11200001525

查驗號碼：11200001525RBF8F11362793F47D48635ED8191E19

本查詢資料結果之虛實及利用應依個人資料保護法相關規定辦理。

嘉義縣民雄鄉地籍圖查詢資料

資料查詢時間：民國112年02月10日09時04分 收件號：11200001525
土地坐落：嘉義縣民雄鄉延平段番子小段218-1地號共1筆



列印人員：王柏勳

地籍圖謄本如附件共2頁，接續圖如下：



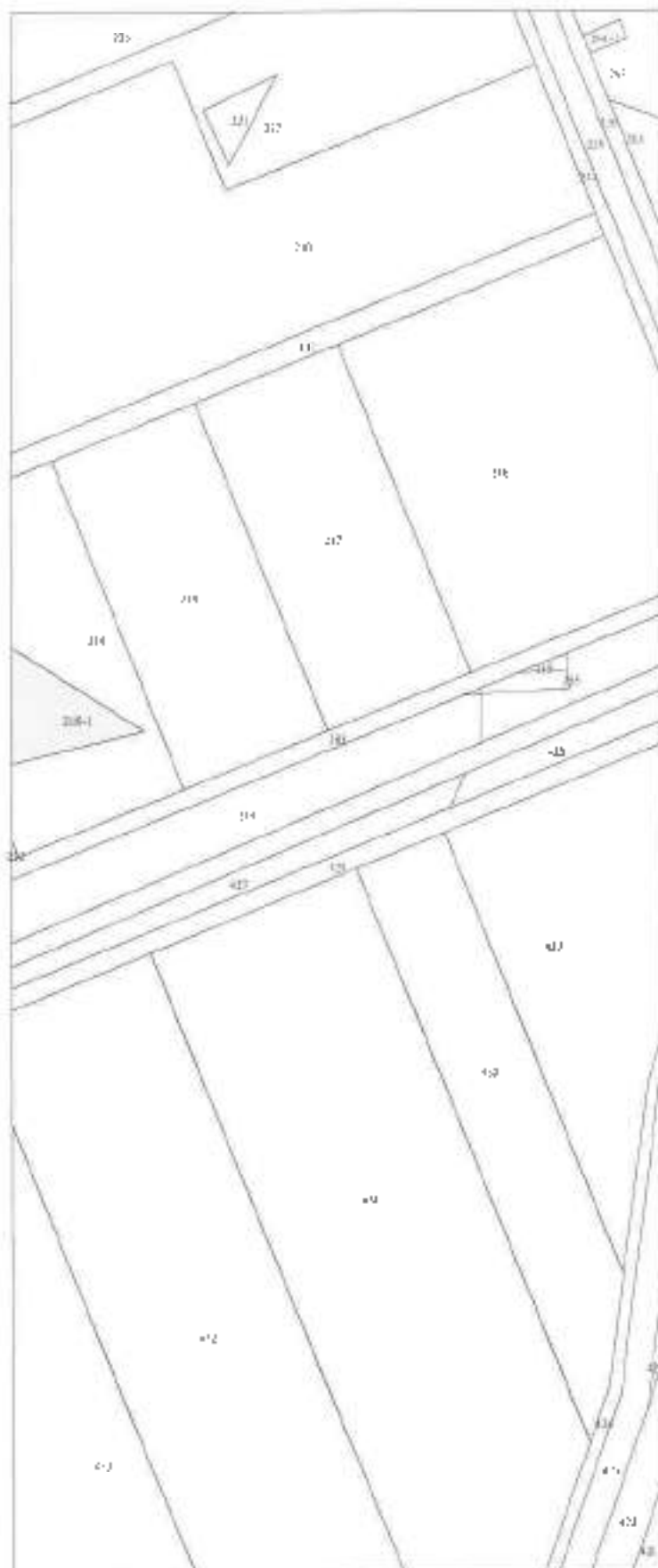

比例尺：1/1000

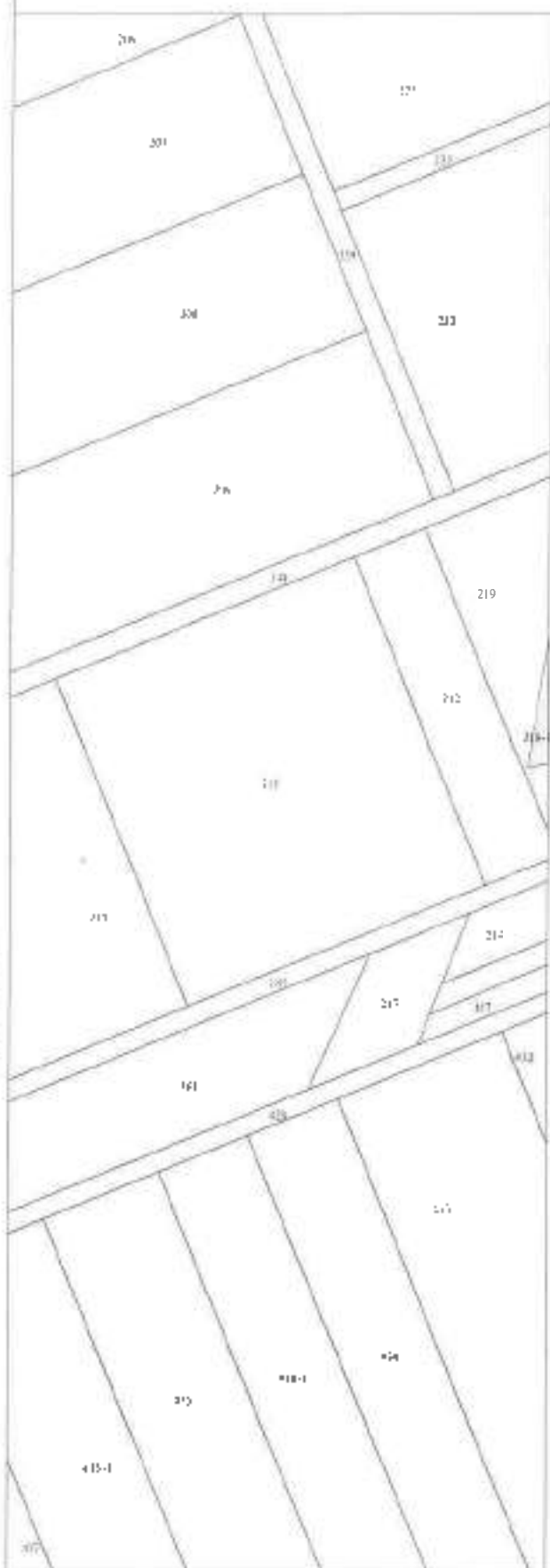

比例尺：1/1000

嘉義縣民雄鄉地籍圖查詢資料

資料查詢時間：民國112年02月10日09:04分 收件號：112QXX01325
土地坐落：嘉義縣民雄鄉番子段番子小段22 地號大1筆



列印人員：王玲毓

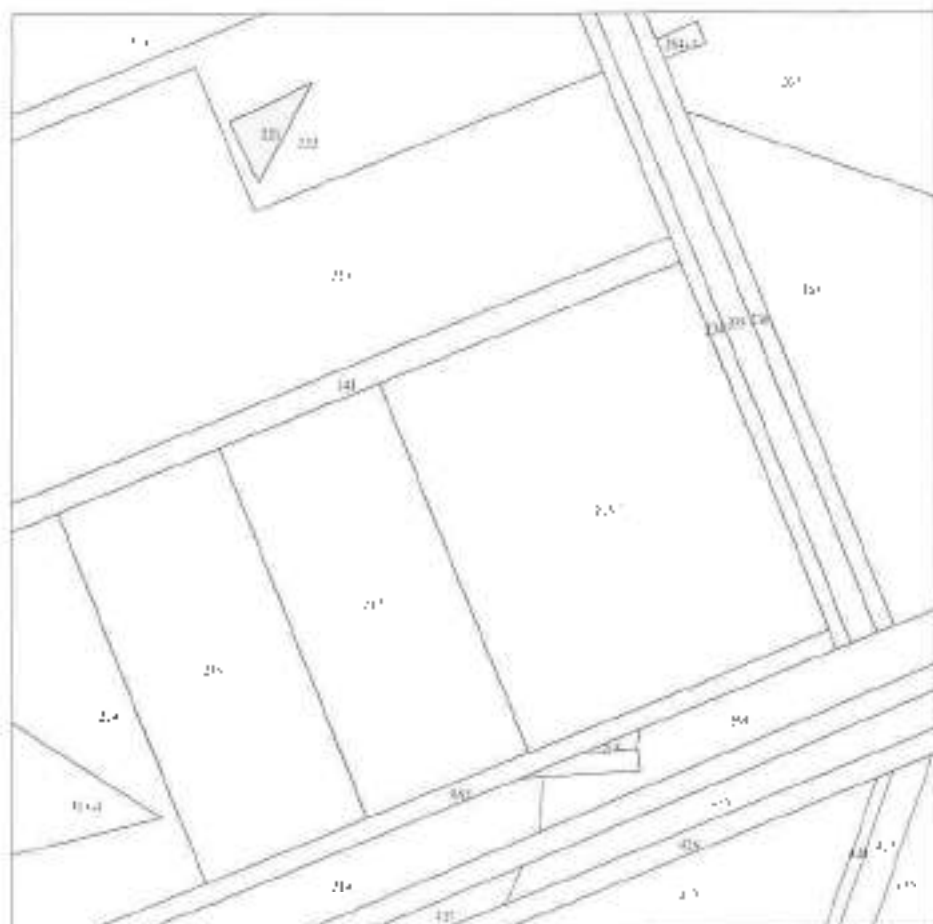

比例尺：1/1000

檔案：112QC00132521C178FA0485ED2040F5B04A13250820

嘉義縣民雄鄉地籍圖查詢資料

資料查詢時間：民國112年02月10日 09時04分 收件號：112QC001525

1.地籍宗：嘉義縣民雄鄉第一段田子小段235地號共1筆



列印人員：王伯勳



比例尺：1/1000

查詢碼：112QC001525PIC17BFAD485ED254CF9ED4A15250AED

嘉義縣民雄鄉地籍圖查詢資料

資料查詢時間：民國112年02月10日09時34分 收件號：11200001525
土地坐落：嘉義縣民雄鄉番子段番子小段245地號共1筆

凡

列印人員：王柏勛



比例尺：1:1000

圖片：11A2C7C1525P1C17BFA0485ED254BF0BD4A102G0630

嘉義縣民雄鄉地籍圖查詢資料

資料查詢時間：民國112年02月10日08時04分 收件號：11200001525

土地坐落：嘉義縣民雄鄉番子段番子小段454地號共1筆



列印人員：王怡勳



比例尺：1/1200

原比例尺：1/1000

查詢ID：11200001525PIC17HPA0185RD264DF5RP4AL3250&R0

1. 地 建 物 查 詢 資 料

嘉義縣民雄鄉青埔段中和小段 0614-0000地號

資料查詢時間：民國112年02月10日00時14分

頁次：1

土地標示部

登記日期：民國076年03月27日

登記原因：土地重劃

地 區：旱

等則：14

面 積：*****1,535.00平方公尺

使用分區：特定農業區

使用地類別：殯葬用地

民國112年01月 公告土地現值：*****1,200元 平方公尺

地上建物建號：共0棟

其他登記事項：坐落前：青埔段社湯小段173-1號

土地所有權部

(1901)登記次序：0001

登記日期：民國076年03月27日

登記原因：土地重劃

原因發生日期：民國076年02月03日

所有權人：民雄鄉

統一編號：0001001005

住 址：(空白)

管 理 者：嘉義縣民雄鄉公所

統一編號：56643216

住 址：嘉義縣民雄鄉中華村文化路7號

權利範圍：全部 *****1分之1*****

權狀字號：林地字第003685號

當期中報地價：111年01月 *****300.0元 平方公尺

前次移轉現值或原規定地價：

066年10月 *****35.0元 平方公尺

歷次取得權利範圍：全部 *****1分之1*****

其他登記事項：(空白)

(資料顯示完畢)

列印人員：王柏助

收 件 號：112QC001527

查驗號碼：112QC001527REC09C7997C83004D368441199F77B2A

本查詢資料結果之處理及利用應依個人資料保護法相關規定辦理。



土地建物查詢資料

嘉義縣民雄鄉普埔段中和小段 0617-0000地號

資料查詢時間：民國112年02月10日09時14分

頁次：1

土地標示部

登記日期：民國076年03月27日

登記原因：土地重劃

地 址：臺

等則：--

面積：***15,955.00平方公尺

使用分區：特種農業區

使用地類別：綠蔭用地

民國112年01月 公告土地現值：***1,300元/平方公尺

地上建物建號：共0棟

其他登記事項：五對前：普埔段社溝小段173號

土地所有權部

(0001) 登記次序：0001

登記日期：民國076年03月27日

登記原因：土地重劃

原因發生日期：民國076年02月03日

所有權人：民雄鄉

統 一 編 號：0001001005

住 址：(空白)

管 理 者：嘉義縣民雄鄉公所

統一編號：66643216

住 址：嘉義縣民雄鄉中樂村文化路7號

權利範圍：全部 *****1分之1*****

權狀字號：089大林字第017756號

當期申報地價：111年01月*****300.0元/平方公尺

前次移轉現值或原規定地價：

066年10月 *****10.0元/平方公尺

歷次取得權利範圍：全部*****1分之1*****

其他登記事項：(空白)

(資料顯示完畢)

列印人員：王柏勛

收 件 號：1120C0X11527

查驗號碼：1120C0X1527REG09C7997C380C4D368441193F77B2A

本查詢資料結果之處理及利用應依個人資料保護法相關規定辦理。

嘉義縣民雄鄉地籍圖查詢資料

資料查詢時間：民國112年02月10日09時14分 收件號：11200001527

土地坐落：嘉義縣民雄鄉營埔段中和小段54地號共1筆



列印人員：王怡凱



比例尺：1/1000

查詢碼：11200001527FIC:DA313892DCC-48C7A85A5D74D582

嘉義縣民雄鄉地籍圖查詢資料

資料查詢時間：民國112年02月10日09時14分 收件號：1120001527
土地坐落：嘉義縣民雄鄉菁埔段中和小段517地號共1筆



列印人員：王柏勳

地籍圖謄本如附件共3頁，接續圖如下：





排水系統圖

44

排水系統圖

18

比例尺：1/1200

原比例尺：1/1000

MS, PE, 000, 000, 000

78



MS, PE, 000, 000, 000

31

比例尺：1/1200

原比例尺：1/1000

1:1200 比例尺地形图



比例尺：1/1200

原比例尺：1/1000

土地建物查詢資料

嘉義縣民雄鄉菁埔段菁埤小段 0325-0001地號

資料查詢時間：民國112年02月10日09時19分

頁次：1

土地標示部

登記日期：民國089年08月21日

登記原因：更正

地 址：基

等則：--

面 積：***1,250.00平方公尺

使用分區：特定農業區

使用地類別：雜草荒地

民國112年01月 公告土地現值：***1,200元/平方公尺

地上建物建號：共0棟

其他登記事項：（一般註記事項）地籍圖繪更正

土地所有權部

（0001）登記次序：0001

登記日期：民國059年07月06日

登記原因：土地重劃

原因發生日期：民國057年06月30日

所有權人：民雄鄉

統一編號：KJ011001005

住 址：（空白）

管 理 者：嘉義縣民雄鄉公所

統一編號：66643216

住 址：嘉義縣民雄鄉中樂村文化路7號

權利範圍：全部 *****1分之1*****

權狀字號：089大林字第017782號

當期申報地價：111年01月*****270.0元/平方公尺

前次移轉現值或原規定地價：

066年10月 *****10.0元/平方公尺

歷次取得權利範圍：全部 *****1分之1*****

其他登記事項：（空白）

（資料顯示完畢）

列印人員：王柏勳

收件號：112QC001529

查驗號碼：112QC001529REC7778FC95ADDE437FB3C68129B0187

本查詢資料結果之處理及利用應依個人資料保護法相關規定辦理。

土地建物查詢資料

嘉義縣民雄鄉菁埔段菁埤小段 0325-0003地號

資料查詢時間：民國112年03月10日09時16分

頁次：1

土地標示部

登記日期：民國089年08月21日

登記原因：更正

地 址：崙

等則：..

面 積：****1,760.00平方公尺

使用分區：特定農業區

使用地類別：殖殖用地

民國112年01月

公告土地現值：****1,200元/平方公尺

地上建物建號：共0棟

其他登記事項：（一般註記事項）地籍圖線更正

土地所有權部

（0001）登記次序：0001

登記日期：民國059年07月06日

登記原因：土地重劃

原因發生日期：民國057年06月30日

所有權人：民雄鄉

統一編號：0001001005

住 址：（空白）

管 理 者：嘉義縣民雄鄉公所

統 一 編 號：66543216

住 址：嘉義縣民雄鄉中樂村文化路7號

權利範圍：全部 *****分之1*****

標狀字號：089大林字第017783號

當期中報地價：111年01月*****270.0元/平方公尺

前次移轉現值或原規定地價：

066年10月 *****10.0元/平方公尺

歷次取得權利範圍：全部 *****分之1*****

其他登記事項：（空白）

（資料顯示完畢）

列印人員：王柏勳

收 件 號：112QC001529

查驗號碼：112QC001529REGD778FC95ADDE437FB3C68129B0137

本查詢資料結果之處理及利用應依個人資料保護法相關規定辦理。

嘉義縣民雄鄉地籍圖查詢資料

資料查詢時間：民國112年02月10日09時19分 收件號：112X001529

土地坐落：嘉義縣民治鄉普晴段普康小段325-1地號三、四

北

列印人員：王柏勳

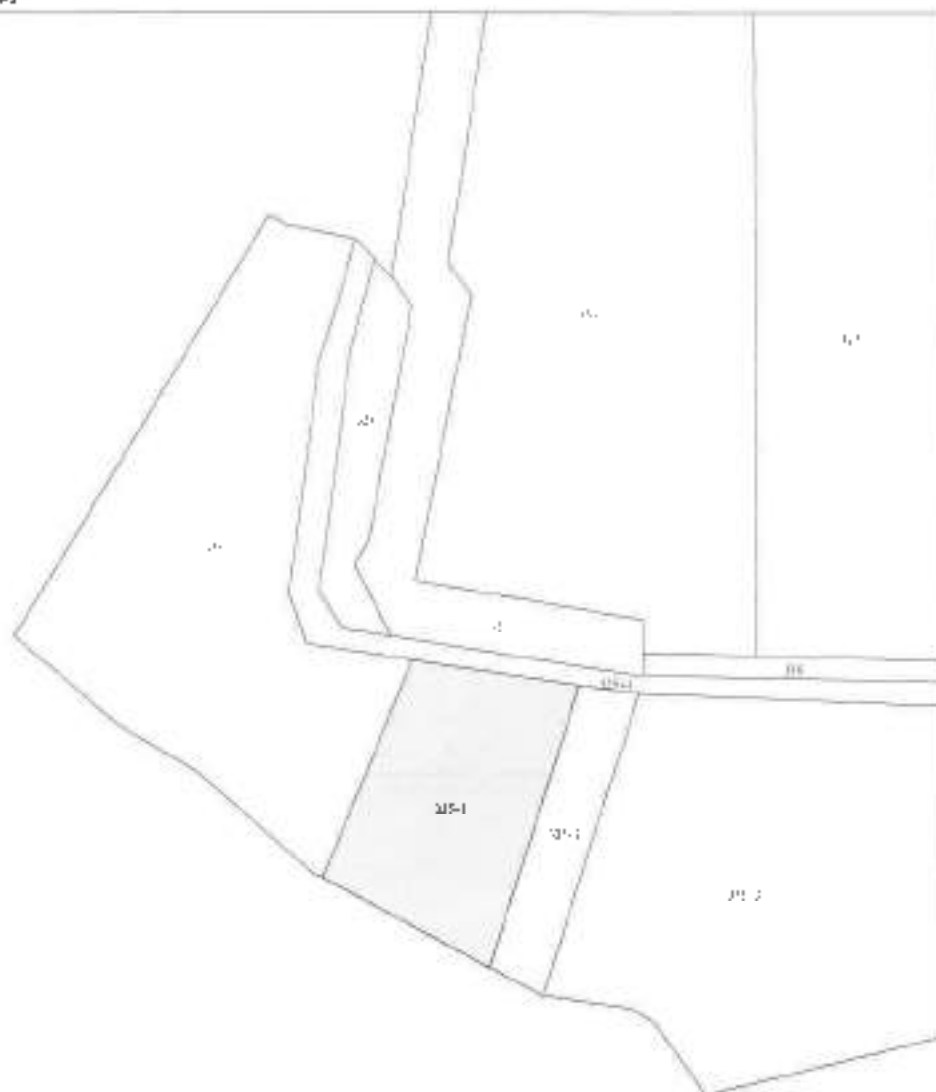

94

9.4

比例尺: 1:1200

二维码: 11300001525F12146CEDEDF0521125180A4B2783003

嘉義縣民雄鄉地籍圖查詢資料

資料查詢時間：民國112年02月10日09時19分 收件號：11200001529
土地坐落：嘉義縣民雄鄉普埔段普樟小段325-3地號共1筆

北

列印人員：王聖勳

地籍圖謄本如附件共2頁，接續圖如下：

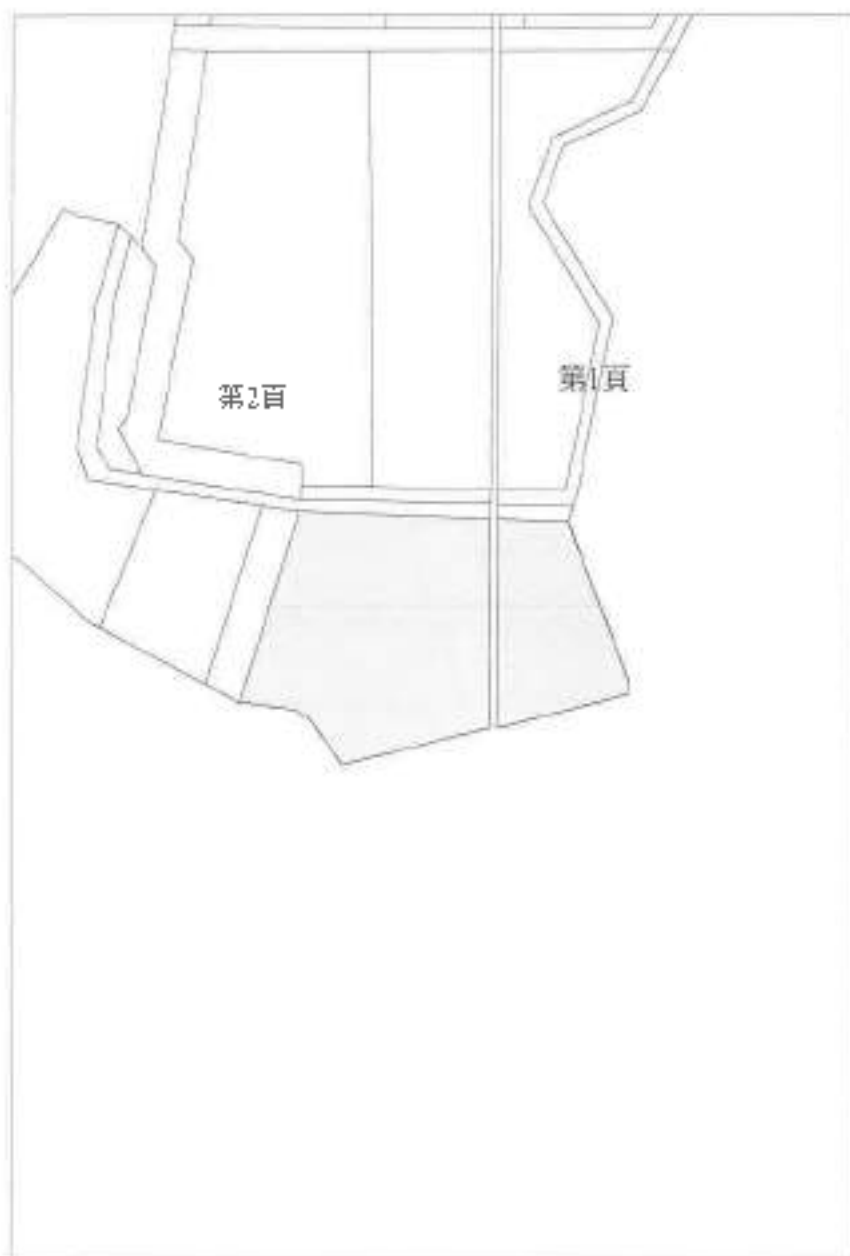



比例尺：1/1200

證本收作：112年02月10日16時14分 00字第001529號

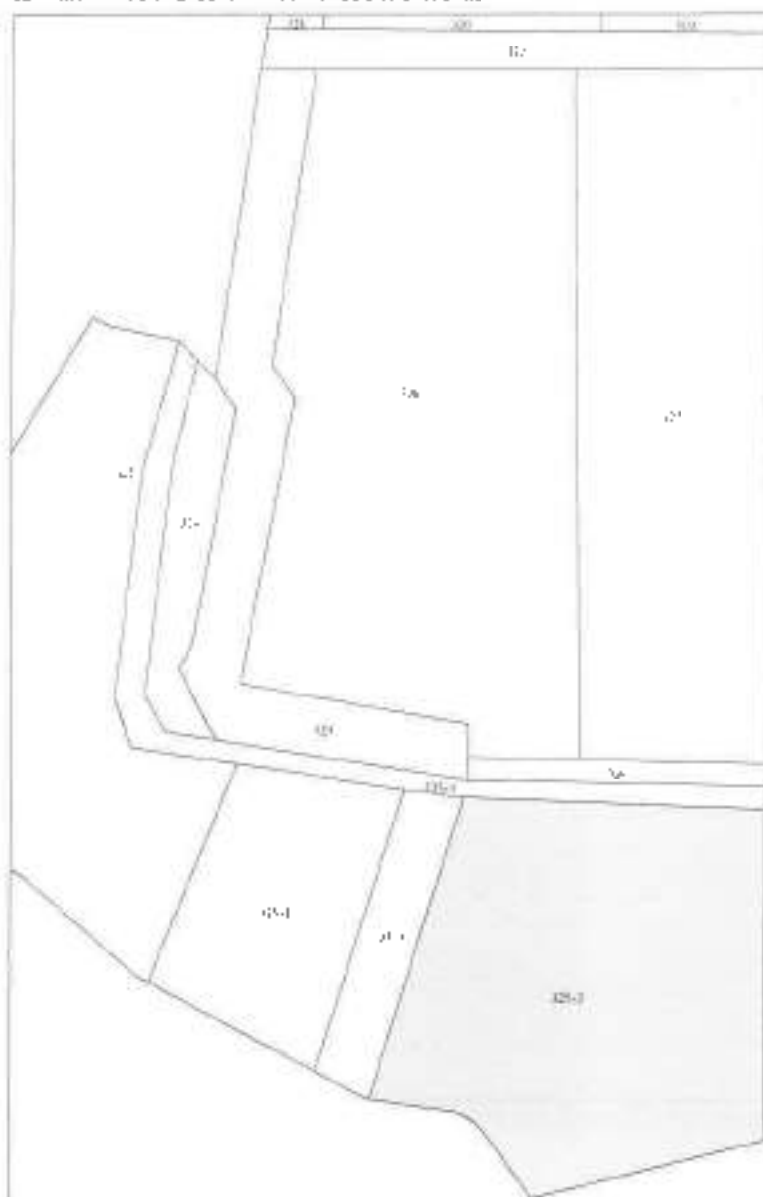

比例尺: 1:1200

土地建物查詢資料

嘉義縣民雄鄉西昌段 0379-0000地號

資料查詢時間：民國113年01月10日11時10分

頁次：1

土地標示部

登記日期：民國112年11月02日

登記原因：地籍圖重測

地 址：原

等則：--

面

積：***11,495.90平方公尺

使用分區：特定農業區

使用地類別：殯葬用地

民國113年01月 公告土地現值：***1,000元/平方公尺

地上建物建號：共0棟

其他登記事項：至測前：竹子腳段0151 0000地號

土地所有權部

(0001)登記次序：0001

登記日期：民國036年05月16日

登記原因：總登記

原因發生日期：民國---年--月--日

所有權人：民雄鄉

統一編號：0001001005

住 址：(空白)

管 理 者：嘉義縣民雄鄉公所

統一編號：66643216

住 址：嘉義縣民雄鄉中樂村文化路7號

權利範圍：全部 *****[分之]*****

權狀字號：民雄字第005120號

當期中報地價：113年01月*****220.0元/平方公尺

前次移轉現值或原規定地價：

066年10月 *****10.1元/平方公尺

歷次取得權利範圍：全部 *****[分之]*****

其他登記事項：(空白)

(資料顯示完畢)

列印人員：王柏凱

收件號：1130000605

查驗號碼：1130C0X0605REGFABBAFF4444A4B018975D9987F33F

本查詢資料結果之處理及利用應依個人資料保護法相關規定辦理

嘉義縣民雄鄉地籍圖查詢資料

資料查詢時間：民國113年05月06日15時10分 收件號：113Q000605

土地坐落：嘉義縣民雄鄉西昌段175地號共1筆



列印人員：王中勛

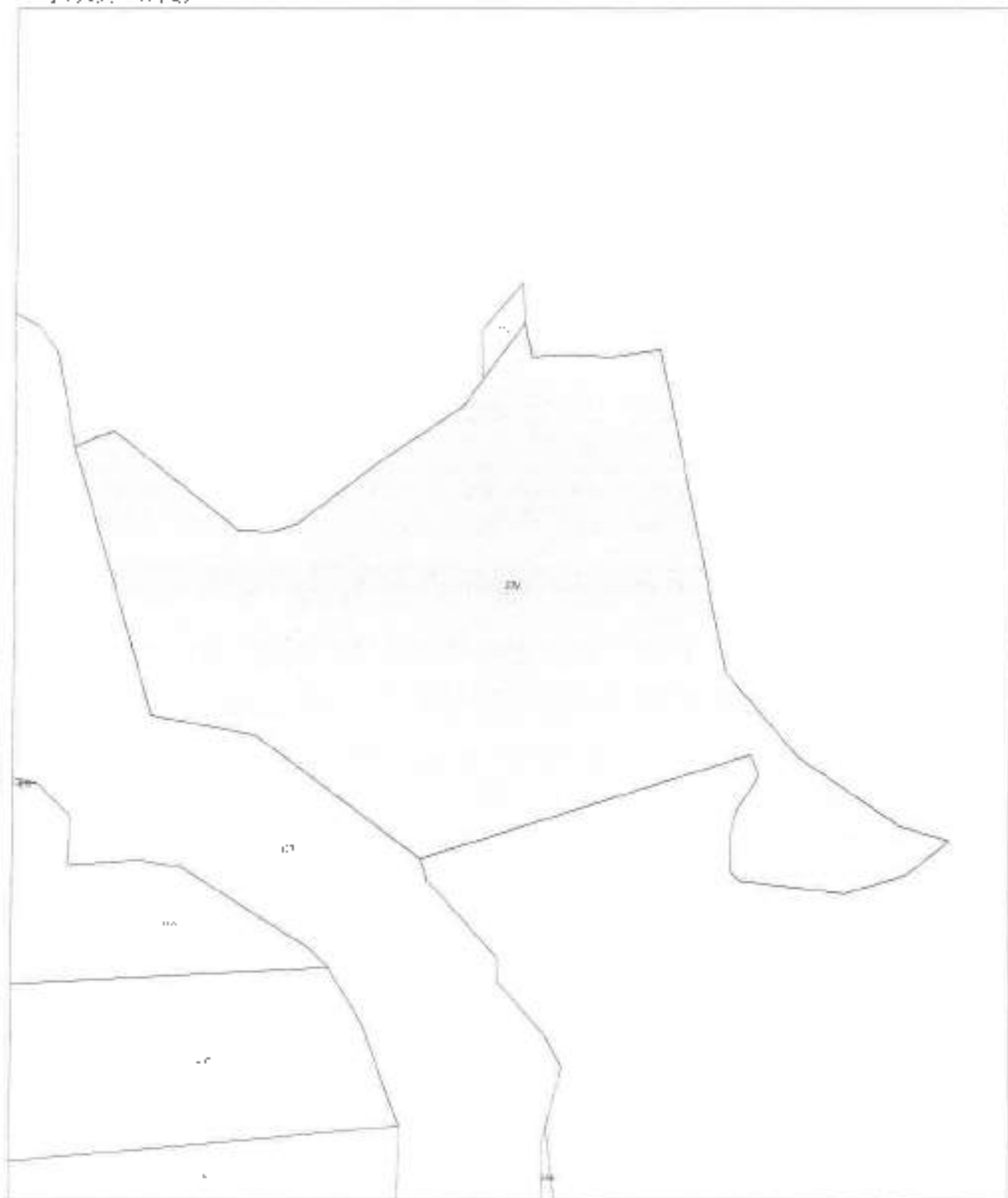

比例尺：1/1200

原比例尺：1/500

查詢開 113Q000605PIC151DD045E9C294A1A5C11C6FJ3ed2

土地建物查詢資料

嘉義縣民雄鄉山甲中段 0440-0000地號

資料查詢時間：民國112年02月10日09時26分

頁次：1

土地標示部

登記日期：民國088年07月12日

登記原因：分區調整

地 址：山 甲

等則：--

面 積：***5,456.00平方公尺

使用分區：一般農業區

使用地類別：殯葬用地

民國112年01月 公告土地現值：***1,100元/平方公尺

地上建物建號：共0棟

其他登記事項：重測前：山甲中段294號

(一般註記事項) 嘉義縣政府八八府地用字第匹八二〇上號非都市土地的使用
分區調整公告確定

土地所有權部

(0001) 登記次序：0001

登記日期：民國036年05月16日

登記原因：總登記

原因發生日期：民國---年--月--日

所有權人：民雄鄉

統一編號：0001001005

住 址：(空白)

管 理 者：嘉義縣民雄鄉公所

統一編號：66643216

住 址：嘉義縣民雄鄉山甲村文化路7號

權利範圍：全部 *****1公畝14*****

權狀字號：林地字第031817號

當期中報地價：111年01月 *****260.0元/平方公尺

前次移轉現值或原規定地價：

066年10月 *****10.0元/平方公尺

歷次取得權利範圍：全部 *****1分之1*****

其他登記事項：(空白)

(資料顯示完畢)

列印人員：王柏龍

收件號：11200001535

查驗號碼：11200001535REGB2C85458468C4C02B50P0P68D57B6

本查詢資料結果之處理及利用應依個人資料保護法相關規定辦理。

嘉義縣民雄鄉公所

土地建物查詢資料

嘉義縣民雄鄉山中段 0444-0000地號

資料查詢時間：民國112年02月10日09時26分

頁次：1

土地標示部

登記日期：民國088年07月12日

登記原因：分區調整

地目：墓

等則：--

面積：***16,555.00平方公尺

使用分區：一般農業區

使用地類別：殯葬用地

民國112年01月公告土地現值：***1,100元/平方公尺

地上建物建築：共0棟

其他登記事項：查詢前：牛斗山段307-1號

(一般註記事項)嘉義縣政府八八府地字第04810五號非都市土地使用分區調整公告確定

土地所有權部

(0001)登記次序：0001

登記日期：民國036年05月16日

登記原因：總登記

原區發生日期：民國---年--月--日

所有權人：民雄鄉

統編號：0001001005

住址：(空白)

管理處：嘉義縣民雄鄉公所

統一編號：66543216

住址：嘉義縣民雄鄉中樂村文化路7號

權利範圍：全部*****1分之1*****

權狀字號：林地字第031819號

當期中報地價：111年01月****+260.0元/平方公尺

前次移轉現值或原規定地價：

065年10月*****10.0元/平方公尺

歷次取得權利範圍：全部*****1分之1*****

其他登記事項：(空白)

(資料顯示完畢)

列印人員：王柏勛

收件號：11200001535

查驗號碼：1120C001515REGB2C85458468C4C02B50F0F68D57B6

不查詢資料結果之處理及利用應依個人資料保護法相關規定辦理。

嘉義縣民雄鄉地籍圖查詢資料

資料查詢時間：民國112年02月10日09時26分 收件號：1120C001535
土地坐落：嘉義縣民雄鄉山中段440地號共1筆



列印人員：王柏勳



比例尺：1/1000

查詢時間：1120C001535P1C1EF503DF9A27642B4A2C859AB4D9T

嘉義縣民雄鄉地籍圖查詢資料

資料查詢時間：民國112年02月10日09時26分 收件號：112QC001535
土地坐落：嘉義縣民雄鄉山中段444地號共1筆

北

列印人員：王柏勳



比例尺：1/1000

查詢碼：112QC001535PIC13FE03DF9A27B42B1A2E859AB4DDF

土地建物查詢資料

嘉義縣民雄鄉牛斗山段 0294-0002地號

資料查詢時間：民國112年02月10日09時29分

頁次：1

土地標示部

登記日期：民國064年03月20日

登記原因：分割

地目：桑

等則：--

面積：***11,435.00平方公尺

使用分區：一般農業區

使用地類別：殯葬用地

民國112年01月公告土地現值：*****750元/平方公尺

地一建物建號：共0棟

其他登記事項：(空白)

土地所有權部

(0001)登記次序：0001

登記日期：民國064年03月20日

登記原因：分割繼承

原因發生日期：民國---年--月--日

所有權人：民雄鄉

統一編號：00010001005

住址：(空白)

管住者：嘉義縣民雄鄉公所

統一編號：66643216

住址：嘉義縣民雄鄉中興村文化路7號

權利範圍：全部 *****1分之1*****

權狀字號：林地字第010088號

當期申報地價：111年01月*****180.0元/平方公尺

前次移轉現值或原規定地價：

066年10月 *****10.0元/平方公尺

歷次取得權利範圍：全部 *****1分之1*****

其他登記事項：(空白)

(資料顯示完畢)

列印人員：王柏勳

收件號：112QC001536

查驗號碼：112QC001536REG0DC35AADC5A04F55A7500504B932C

本查詢資料結果之處理及利用應依個人資料保護法相關規定辦理。



土地建物查詢資料

嘉義縣民雄鄉牛斗山段 0307-0005地號

資料查詢時間：民國112年02月10日 09時29分

頁次：1

土地標示部

登記日期：民國036年05月16日

地 區：嘉

等則：--

登記原因：總登記

面 積：*****23.00平方公尺

使用分區：一般農業區

使用地類別：雜類用地

民國112年01月 公告土地現值：***1,600元／平方公尺

地上建物建號：1.0棟

其他登記事項：(空白)

土地所有權部

(0001)登記次序：0001

登記日期：民國036年05月16日

登記原因：總登記

前因發生日期：民國---年--月--日

所有權人：民雄鄉

統 一 編 號：000100'005

住 址：(空白)

管 理 者：嘉義縣民雄鄉公所

統一編號：66643216

住 址：嘉義縣民雄鄉中樂村文化路7號

權利範圍：全部 *****1分之1*****

權狀字號：字第011660號

當期中報地價：111年01月*****320.0元／平方公尺

前次移轉現值或原規定地價：

066年10月 *****10.0元／平方公尺

歷次取得權利範圍：全部 *****1分之1*****

其他登記事項：(空白)

(資料顯示完畢)

列印人員：王柏如

收 件 號：1120X001546

查驗號碼：1120C001536REG0DC35AADCSAD4F55A7510504B932C

▲查詢資料結果之處理及利用應依個人資料保護法相關規定辦理。



土地建物查詢資料

嘉義縣民雄鄉牛斗山段 0307-0018地號

資料查詢時間：民國112年02月10日09時29分

頁次：1

土地標示部

登記日期：民國109年03月12日

登記原因：徑為分割

北 七：基

等則：--

面積：***14.261 00平方公尺

使用分區：一般農業區

使用地類別：殯葬用地

民國112年01月 公告土地現值：*****83520元/平方公尺

地二建物建號：共0棟

其他登記事項：因分割增加地號：0307-0026地號

土地所有權部

(0001)登記次序：0001

登記日期：民國064年03月20日

登記原因：分割轉載

原因發生日期：民國...年...月...日

所有權人：民雄鄉

統一編號：0001001005

住址：(空白)

管理 者：嘉義縣民雄鄉公所

統一編號：66643216

住址：嘉義縣民雄鄉中樂村文化路7號

權利範圍：全部 *****1分之1*****

權狀字號：---(空白)字第-----號

當期申報地價：111年01月*****194.0元/平方公尺

前次移轉現值或原規定地價：

066年10月 *****9.3元/平方公尺

歷次取得權利範圍：全部 *****1分之1*****

其他登記事項：申請免繕發權利書狀：

(資料顯示完畢)

列印人員：王柏勛

收 件 號：112QC001536

查驗號碼：112QC0011536RE70DC3SAADC5404F55A7500S04B932C

本查詢資料結果之處理及利用應依個人資料保護法相關規定辦理。

嘉義縣民雄鄉公所

09

嘉義縣民雄鄉地籍圖查詢資料

資料查詢時間：民國112年02月19日09時29分 收件號：11200001536
二地坐落：嘉義縣民雄鄉牛斗山段234-2地號共1筆



列印人員：王柏勳

地籍圖謄本如附件共2頁，接續圖如下：

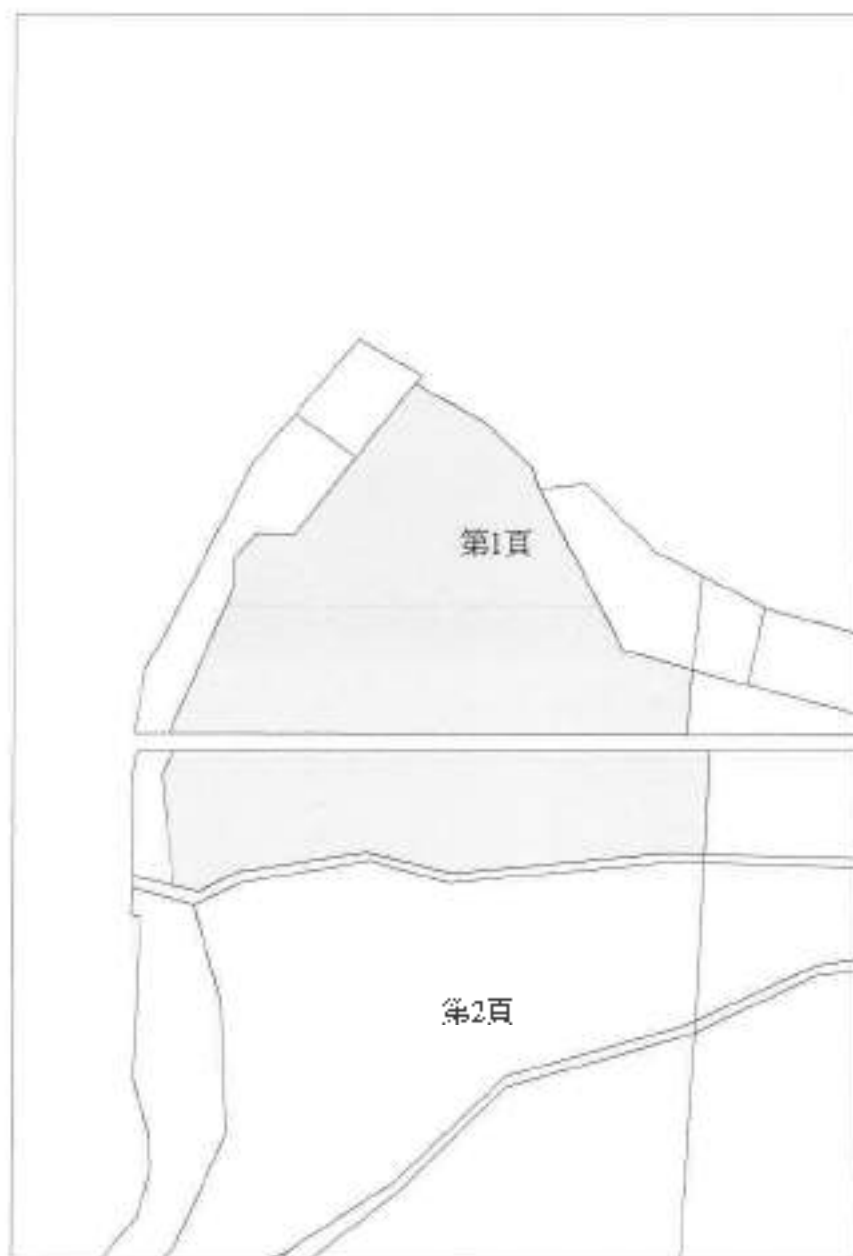

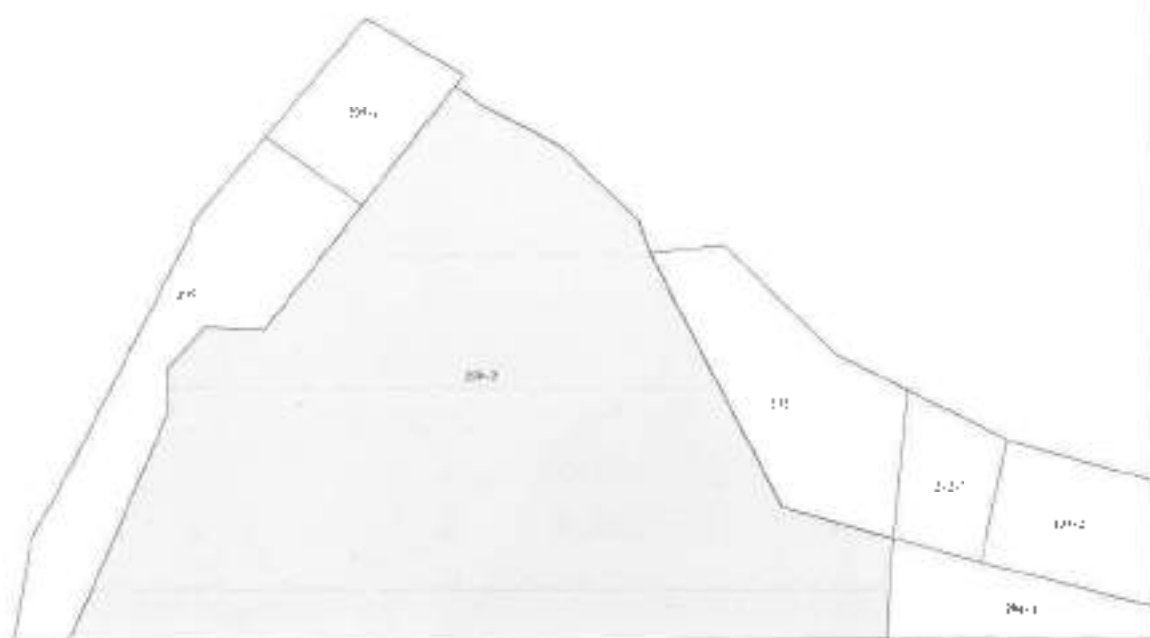

比例尺：1/1200



比例尺：1/200

嘉義縣民雄鄉地籍圖查詢資料

資料查詢時間：民國112年02月10日 19時29分 收件號：11200001536

二地坐落：嘉義縣民雄鄉牛寮山段001-5地號共1筆



列位人員 - 王仲勳



比例尺 = 1 : 200

電話：11290061558P/C，D3E5C8D'67A94562915975CEBA73

嘉義縣民雄鄉地籍圖查詢資料

資料查詢時間：民國112年02月10日09時29分 收件號：11200001326

六、地址：嘉義縣民雄鄉牛斗山段307.18地號共 筆



列隊人員：王柏勳

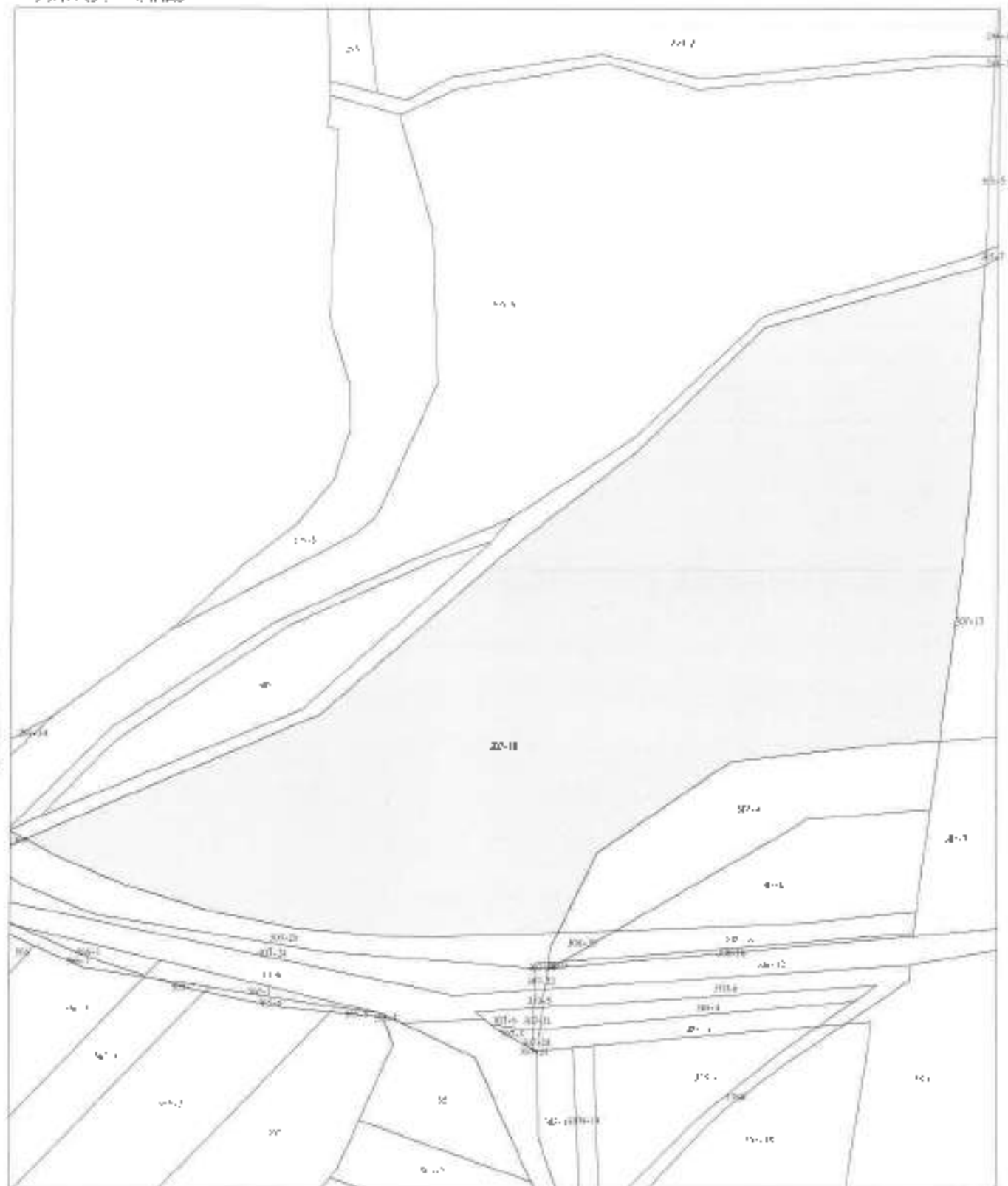

LL515 : : 1200

密鑰碼: 11220001935P1C1D3E5C8D163A54562916975CEEA72

土地建物查詢資料

嘉義縣民雄鄉大崎段 0103-0000地號

資料查詢時間：民國112年02月10日09時32分

頁次：1

土地標示部

登記日期：民國103年11月05日

登記原因：地籍圖重測

地目：墓

等則：--

面積：***26.116.76平方公尺

使用分區：一般農業區

使用地類別：殯葬用地

民國112年01月公告土地現值：*****820元/平方公尺

地上建物建號：共0棟

其他登記事項：(一般註記事項)依據嘉義縣政府89年07月15日八九府地用字第080635號，非都市土地使用分區調整公告確定
重測前：大丘園段0054-0000地號

土地所有權部

(0001)登記次序：0001

登記日期：民國936年05月16日

登記原因：總登記

原因發生日期：民國---年--月--日

所有權人：民雄鄉

統一編號：0001001005

住址：(空白)

管轄者：嘉義縣民雄鄉公所

統一編號：66643216

住址：嘉義縣民雄鄉中樂村文化路7號

權利範圍：全部 *****[分之1]*****

權狀字號：字第013403號

當期申報地價：111年01月*****210.0元/平方公尺

前次移轉現值或原規定地價：

066年10月 *****10.0元/平方公尺

歷次取得權利範圍：全部 *****[分之1]*****

其他登記事項：(空白)

(資料顯示完畢)

列印人員：王祐助

收件號：112QC001539

查驗號碼：112QC001539REG0104DF078FDA40C6B5F9753FD2240

本查詢資料結算之處理及利用應依個人資料保護法相關規定辦理。

嘉義縣民雄鄉地籍圖查詢資料

資料查詢時間：民國112年02月10日09時32分 收件號：1120001539

土地坐落：嘉義縣民雄鄉大埤段104地號共1筆



列印人員：王柏勛



比例尺：1/2000

原比例尺：1/500

檔案編號：1120001539PTC:H6FAEDB70REC4242B76533A1A8D2

土地建物查詢資料

嘉義縣民雄鄉東湖段 0177-0000地號

資料查詢時間：民國112年02月10日09時41分

頁次：1

土地標示部

登記日期：民國096年11月14日

登記原因：地籍圖重測

地 目：墓

等則：--

面 積：***14,608.43平方公尺

使用分區：特定農業區

使用地類別：殯葬用地

民國112年01月

公告土地現值：***1,000元/平方公尺

地上建物建號：共0棟

其他登記事項：重測前：東勢湖段0020-0004地號

土地所有權部

(0001)登記次序：0001

登記日期：民國036年05月16日

登記原因：總登記

原因發生日期：民國---年--月--日

所有權人：民雄鄉

統一編號：0001001005

住 址：(空白)

管 理 者：嘉義縣民雄鄉公所

統 一 編 號：66643216

住 址：嘉義縣民雄鄉中樂村文化路7號

權利範圍：全部 *****1分之1*****

權狀字號：096入林字第016487號

當期申報地價：111年01月*****240.0元/平方公尺

前次移轉現估或原規定地價：

065年10月 *****10.0元/平方公尺

歷次取得權利範圍：全部 *****1分之1*****

其他登記事項：(空白)

(資料顯示完畢)

列印人員：王柏勛

收件 號：1120C001544

查驗號碼：1120C001544REG4E38AFDF74AA40CABAB682FCA77D9

本查詢資料結尾之處理及利用應依個人資料保護法相關規定辦理。



土地建物查詢資料

嘉義縣民雄鄉東湖段 0199-0000地號

資料查詢時間：民國112年02月10日 10時34分

頁次：1

土地標示部

登記日期：民國096年11月14日

地目：農

等則：..

登記原因：地籍圖重測

面積：****3,476.63平方公尺

使用分區：特定農業區

使用地類別：養育用地

民國112年01月

公告一地價：****1,000元/平方公尺

地籍建物建號：共0棟

其他登記事項：重測前：東勢段01042-0000地號

土地所有權部

(0001)登記次序：0001

登記日期：民國036年05月16日

登記原因：第一次登記

原因發生日期：民國...年...月...日

所有權人：民雄鄉

統一編號：0001001005

住址：(空白)

管理處：嘉義縣民雄鄉公所

統一編號：66643216

住址：嘉義縣民雄鄉仁樂村文化路7號

權利範圍：全部 ****+****+1分之1+*****

權狀字號：096人林字第016565號

當期申報地價：111年01月+*****240.0元/平方公尺

前次移轉現值或原規定地價：

066年10月 ****+10.0元/平方公尺

歷次取得權利範圍：全部+*****+1分之1+*****

其他登記事項：(空白)

(資料顯示完畢)

列印人員：王仲勛

收件號：1120001544

查驗號碼：1120001544REG-E38AFDF74AA40CABAB682F0A77D9

不查詢資料結果之處理及利用應依個人資料保護法相關規定辦理。

嘉義縣地政事務所

54

嘉義縣地政事務所

E3

土地建物查詢資料

嘉義縣民雄鄉豐收段 0584-0000地號

資料查詢時間：民國112年02月10日10時41分

頁次：1

土地標示部

登記日期：民國96年11月14日

登記原因：地籍圖重測

地目：墓

等則：--

面積：****1,405.68平方公尺

使用分區：特定農業區

使用地類別：領葬用地

民國112年01月 公告土地現值：****1,340元/平方公尺

地上建物建號：共0棟

其他登記事項：重測前：好收段好收小段0112-0002地號

土地所有權部

(0001) 登記次序：0001

登記日期：民國96年05月16日

登記原因：總登記

原因發生日期：民國...年...月...日

所有權人：民雄鄉

統一編號：0091001005

住址：(空白)

管理處：嘉義縣民雄鄉公所

統一編號：66643216

住址：嘉義縣民雄鄉中樂村文化路7號

權利範圍：全部 *****分之1*****

權狀字號：096大林字第013738號

當期申報地價：111年01月****292.0元/平方公尺

前次移轉現值或原規定地價：

86年10月 *****10.0元/平方公尺

歷次取得權利範圍：全部 *****分之1*****

其他登記事項：(空白)

(資料顯示完畢)

列印人員：王柏勛

收件號：112QC001544

查驗號碼：112QC001544REG4E38AFDF74AA40CABAB682F0477D9

本查詢資料結果之處理及利用應依個人資料保護法相關規定辦理。

嘉義縣民雄鄉公所

74

嘉義縣民雄鄉公所

4A

土地建物查詢資料

嘉義縣民雄鄉豐收段 0587-0000地號

資料查詢時間：民國112年02月10日09時41分

頁次：1

土地標示部

登記日期：民國096年11月14日

登記原因：比鄰圖重測

地目：旱

等則：--

面積：*****113.65平方公尺

使用分區：村定農業區

使用地類別：殯葬用地

民國112年01月公告土地現值 *****1,800元/平方公尺

地上建物建號：共0棟

其他登記事項：重測前：好收段好收小段0112-0003地號

土地所有權部

(0001)登記次序：0001

登記日期：民國036年05月16日

登記原因：總登記

原因發生日：民國---年--月--日

所有權人：民雄鄉

統一編號：0001001005

住址：(空白)

管理處：嘉義縣民雄鄉公所

統一編號：66643216

住址：嘉義縣民雄鄉中榮村文化路7號

權利範圍：全部 *****[分之]*****

權狀字號：096大林字第013764號

當期申報地價：111年01月*****380.0元/平方公尺

前次移轉現值或原規定地價：

066年10月 *****10.0元/平方公尺

歷次取得權利範圍：全部 *****[分之]*****

其他登記事項：(空白)

(資料顯示完畢)

列印人員：王怡勛

收件號：1120C001544

查驗號碼：1120C001544REG4E38AFDF74AA40CABAB682F0A77D9

本查詢資料結果之處理及利用應依個人資料保護法相關規定辦理。

嘉義縣民雄鄉公所

74

嘉義縣民雄鄉公所

4A

土地建物查詢資料

嘉義縣民雄鄉豐收段 0589-0000地號

資料查詢時間：民國112年02月10日09時41分

頁次：1

土地標示部

登記日期：民國096年11月14日

登記原因：地籍圖重測

地目：農

等級：--

面積：*****623.19平方公尺

使用分區：特定農業區

使用地類別：殯葬用地

民國112年01月

公告土地現值：*****1,800元/平方公尺

地上建物建號：共0棟

其他登記事項：重測前：好收段好收小段0112-0001地號

土地所有權部

(0001) 登記次序：0001

登記日期：民國036年05月16日

登記原因：總登記

原因發生日期：民國***年**月**日

所有權人：民雄鄉

統一編號：0001001005

住址：(空白)

管理名：嘉義縣民雄鄉公所

統一編號：56643216

住址：嘉義縣民雄鄉中樂村文化路7號

權利範圍：全部 *****[分之]*****

權狀字號：096大林字第013762號

當期申報地價：111年01月*****380.5元/平方公尺

前次移轉現值或原規定地價：

066年10月 *****10.0元/平方公尺

歷次取得權利範圍：全部*****[分之]*****

其他登記事項：(空白)

(資料顯示完畢)

列印人員：王柏勛

收件號：112QC001544

查驗號碼：112QC001544RFG4E38AFDF74AA40CARAB682FUA77D9

本查詢資料結果之處理及利用應依個人資料保護法相關規定辦理。

土地建物查詢資料

嘉義縣民雄鄉豐收段 0591-0000地號

資料查詢時間：民國112年02月10日 13時41分

頁次：1

土地標示部

登記日期：民國096年11月14日

登記原因：比鄰圖重測

地 日：農

等則：..

面積：****8.437.77平方公尺

使用分區：特定農業區

使用地類別：鄰界用地

民國112年01月

公告土地現值：****870元/平方公尺

地上建物建號：共0棟

其他登記事項：管制前：好收段好收小段0112 0000地號

土地所有權部

(0001)登記次序：0001

登記日期：民國036年05月16日

登記原因：初登記

原因發生日期：民國---年--月--日

所有權人：民雄鄉

統 編 號：000.001005

住 址：(空白)

管 理 者：嘉義縣民雄鄉公所

統一編號：66643216

住 址：嘉義縣民雄鄉中寮村文化路7號

權利範圍：全部 *****1分之1*****

權狀字號：096大林字第013763號

當期中報地價：111年01月*****222.0元/平方公尺

前次移轉現價或原規定地價：

066年10月 *****20.0元/平方公尺

歷次取得權利範圍：全部*****1分之1*****

其他登記事項：(空白)

(資料顯示完畢)

列印人員：王柏勛

收 存 號：112QC001544

查驗號碼：112QC001544REG4E38AFDF74AA40CABAB6S2F0A77D9

本查詢資料結果之處理及利用應依個人資料保護法相關規定辦理。

嘉義縣民雄鄉公所

74

嘉義縣民雄鄉公所

4A

土地建物查詢資料

嘉義縣民雄鄉豐收段 0619-0000地號

資料查詢時間：民國112年02月10日09時41分

頁次：1

土地標示部

登記日期：民國096年11月14日

登記原因：地籍區重測

地目：旱

等則：--

面積：***2,259.99¹⁵方公尺

使用分區：特定農業區

使用地類別：廢耕土地

民國112年01月公告土地現值：*****800元/平方公尺

地上建物建號：共0棟

其他登記事項：重測前：好收段好收小段0135-0001地號

土地所有權部

(0001)登記次序：0001

登記日期：民國036年05月16日

登記原因：總登記

原因發生日期：民國---年--月--日

所有權人：民雄鄉

統一編號：00010X11015

住址：(空白)

管理者：嘉義縣民雄鄉公所

統一編號：66643216

住址：嘉義縣民雄鄉中樂村文化路7號

權利範圍：全部 *****[分之]*****

權狀字號：095人林字第013822號

當期申報地價：111年01月*****210.0元/平方公尺

前次移轉現值或原規定地價：

066年10月 *****10.0元/平方公尺

歷次取得權利範圍：全部 *****[分之]*****

其他登記事項：(空白)

(資料顯示完畢)

列印人員：王桂勛

收件號：11200001544

查驗號碼：11200001544RFG4E38AFDF74AA40CABA3682FDA77D9

本查詢資料結果之處理及利用應依個人資料保護法相關規定辦理。

嘉義縣地政事務所

0A

嘉義縣民雄鄉地籍圖查詢資料

資料查詢時間：民國112年02月10日09時41分 收件號：11200001544
土地坐落：嘉義縣民雄鄉東湖段177地號共1筆



列印人員：三柏助

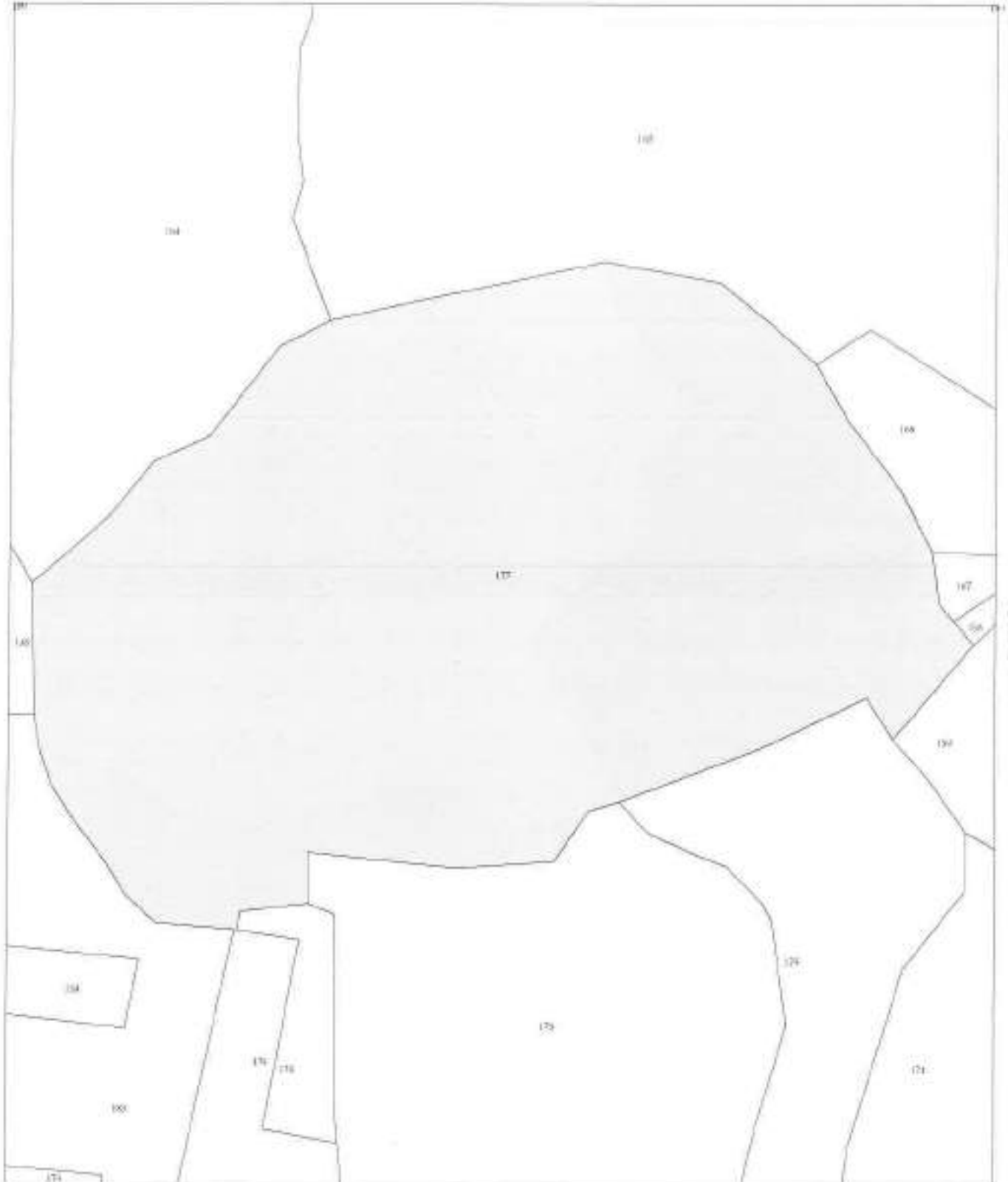

比例尺：1/1000

原比例尺：1/500

查詢碼 11200001544F1C15D3FF74CCA714F3EA2394D855410

嘉義縣民雄鄉地籍圖查詢資料

資料查詢時間：民國112年02月10日09時41分 收件號：11200001541

土地坐落：嘉義縣民雄鄉東湖段199地號共1筆

北

列印人員：王和勳



比例尺：1/600

原比例尺：1/500

查詢ID：11200001541P1C1D04FF746CA774F5EA2394DA5541D

嘉義縣民雄鄉地籍圖查詢資料

資料查詢時間：民國112年02月10日06時41分 收件號：11200001344

土地坐落：嘉義縣民雄鄉豐收段591地號共1筆



列印人員：王坤勛



嘉義縣民雄鄉地籍圖查詢資料

嘉義縣民雄鄉地籍圖查詢資料

比例尺：1/3000

原比例尺：1/500

查詢碼：11200001344P1C1G03FF74CCA774F5EA2894DA55410

嘉義縣民雄鄉地籍圖查詢資料

資料查詢時間：民國112年02月10日 09時41分 案件號：11200001544

土地坐落：嘉義縣民雄鄉豐收段589地號共1筆

↓

列印人員：王柏勳

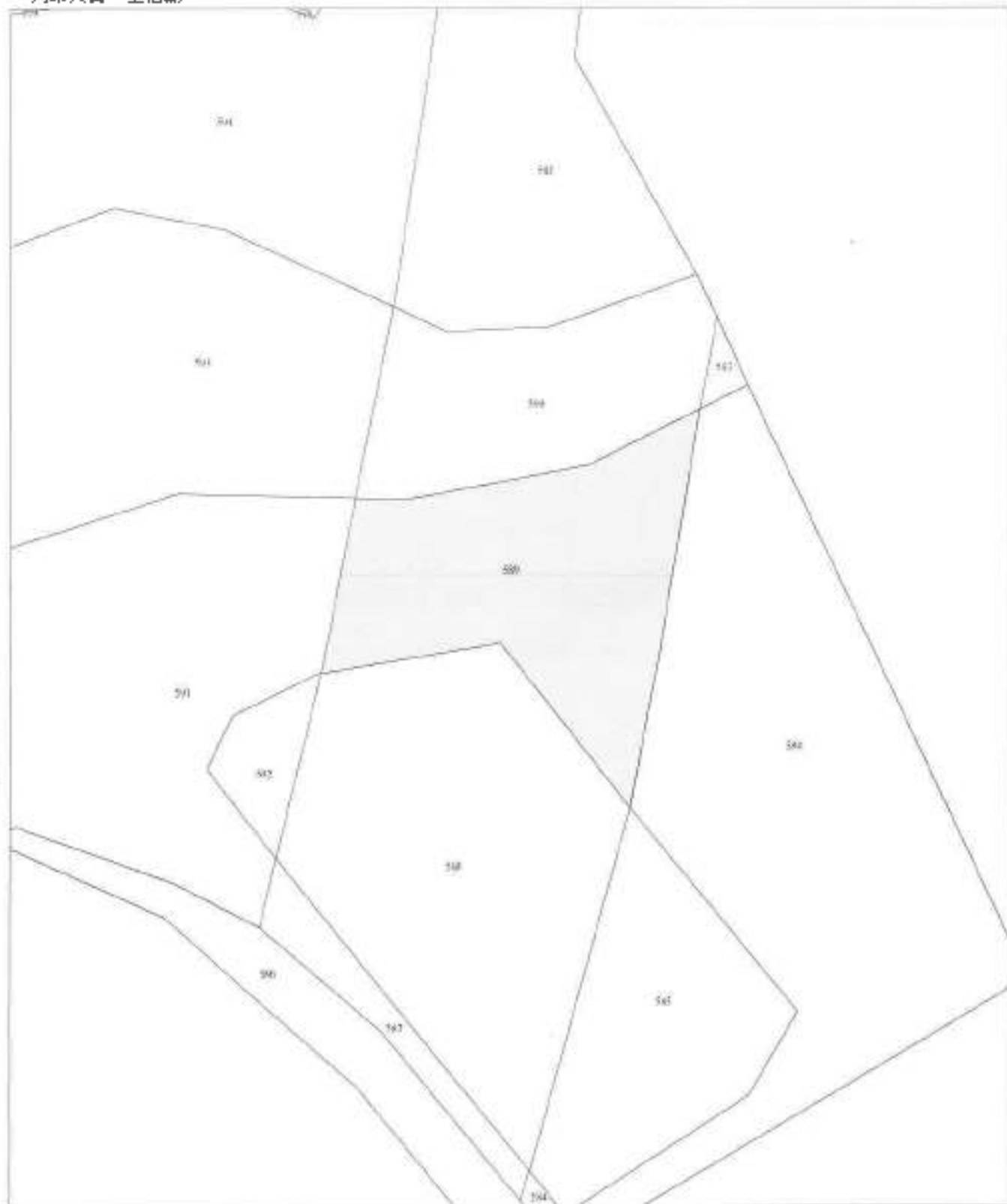

比例尺：1/500

查詢碼：11200001544P1C15D3F774CCA774F5BA2395DA55410

嘉義縣地籍圖查詢系統

35

嘉義縣地籍圖查詢系統

89

嘉義縣民雄鄉地籍圖查詢資料

資料查詢時間：民國112年02月10日09時41分 收件號：11200001544
土地坐落：嘉義縣民雄鄉農收段584地號共1筆



列印人員：王拾助

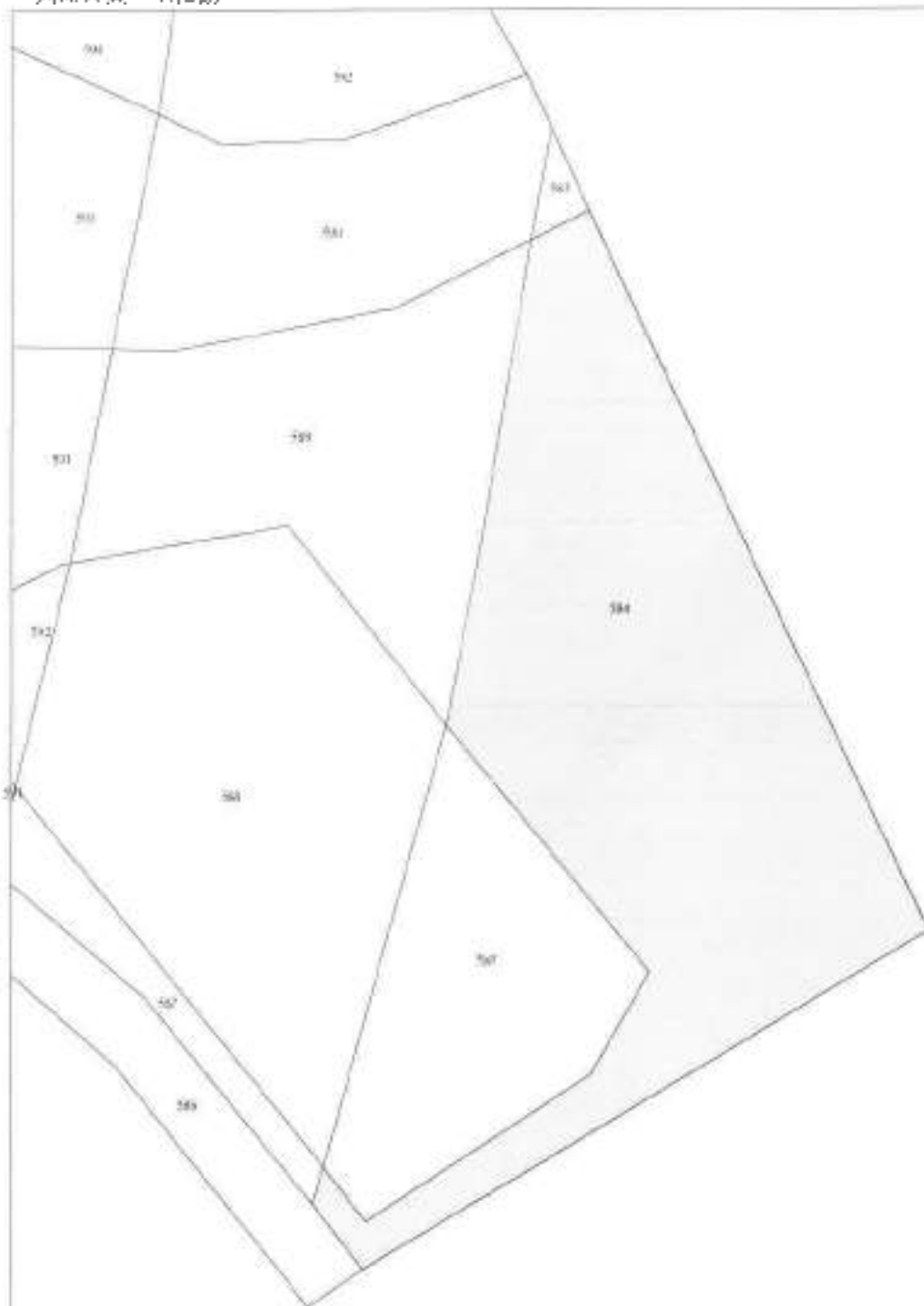

比例尺：1/500

查詢碼：112G0001544PIC15D0FF74CCA774F5EA2394DA55410

嘉義縣民雄鄉地籍圖查詢資料

資料查詢時間：民國112年02月10日09時41分 收件號：112QC001544
土地坐落：嘉義縣民雄鄉豐收段587地號式1筆

北

列印人員：王柏宏

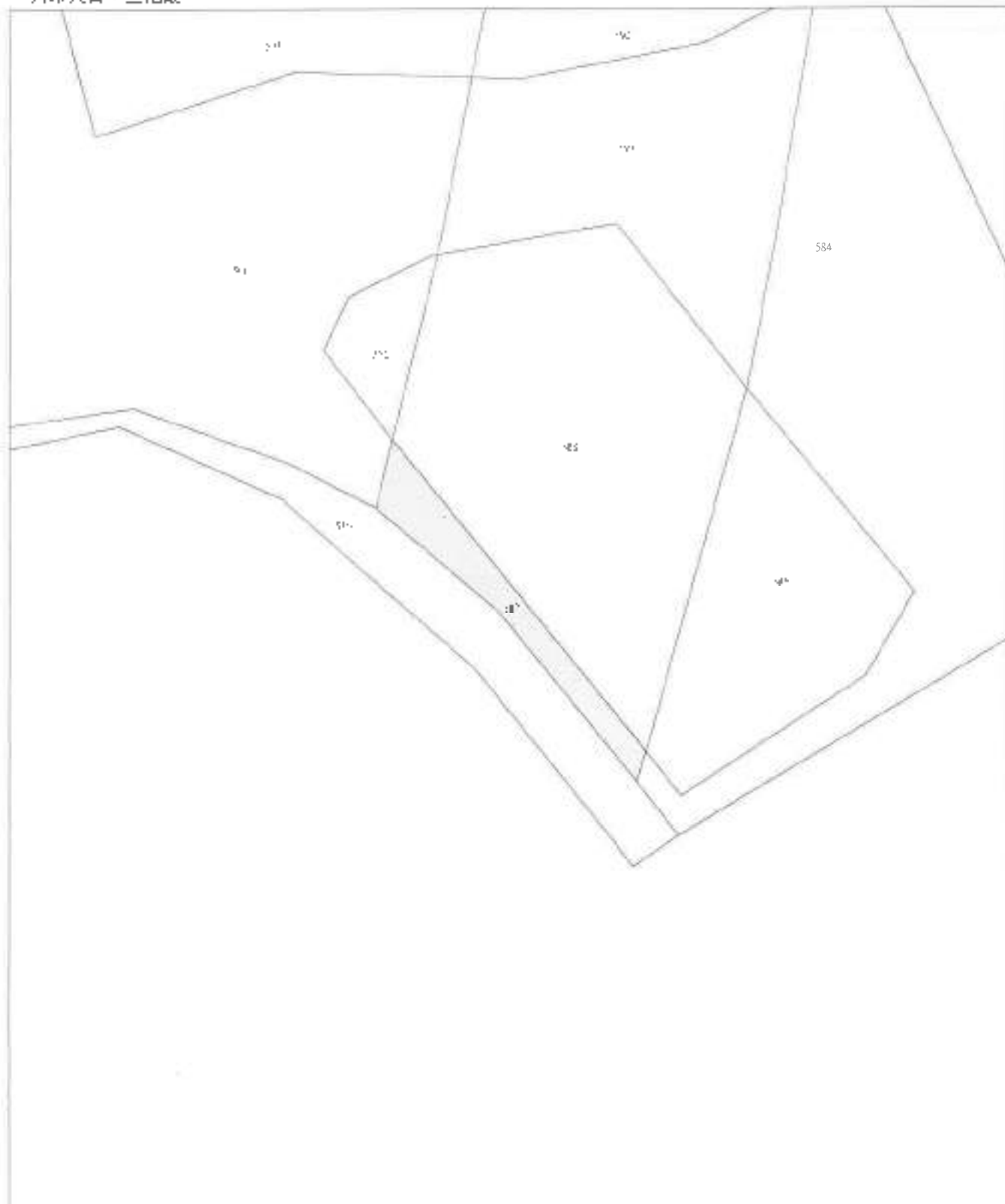

比例尺：1:7500

查詢碼：112QC001544P1C1B33FF740CA774F5EA2334DA55410

嘉義縣地籍圖查詢系統

59

嘉義縣地籍圖查詢系統

55

嘉義縣民雄鄉地籍圖查詢資料

資料查詢時間：民國112年02月10日09時41分 收件號：112QC001544

土地坐落：嘉義縣民雄鄉潭寮段619地號共1筆

北

列印人員：王怡勛



比例尺：1/1000

原比例尺：1/500

查詢碼：112QC001544P1C15D3PP74CCA774P5FA2394D835410

