

正 本

檔 號
保存年限

彰化縣埔心鄉公所

公告

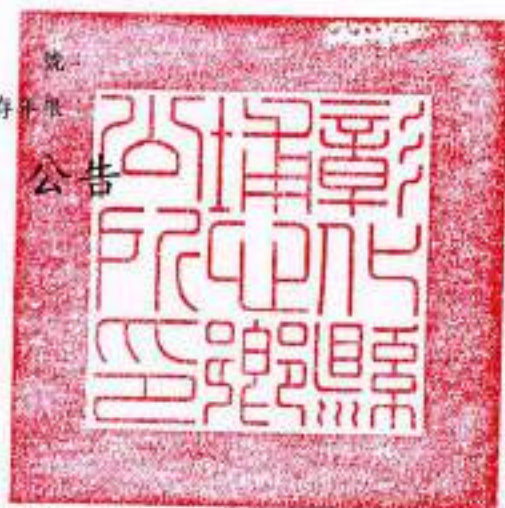

發文日期：中華民國113年1月3日
發文字號：心鄉民字第1130000042號
附件：

主旨：公告彰化縣埔心鄉第一示範公墓部份土地禁葬事宜。

依據：殯葬管理條例第40條辦理。

公告事項：

- 一、禁葬原因：為公共需要、未來整體規劃及活化土地使用。
- 二、禁葬範圍：本鄉第一示範公墓西忠區、東忠區全域(義民段513地號全部、義民段456、514地號部份)。
- 三、禁葬日期：自公告日起。
- 四、上開禁葬範圍內禁止埋葬、造墳、增(改)建、修繕或擴充墓基等行為。
- 五、檢附地籍圖、土地謄本及平面圖各一份。
- 六、違反公告事項，依殯葬管理條例規定查報究辦。

鄉長 張佩瑩

地籍圖謄本

溪湖電厝字第079874號

土地坐落：彰化縣埔心鄉義民段456,513,514地號共3筆

本謄本與地籍圖所載相符（實地界址以複丈鑑界結果為準）



資料管轄機關：彰化縣溪湖地政事務所

本謄本核發機關：彰化縣溪湖地政事務所

中華民國 112年12月27日10時16分

主任：何雪霞

本案依分層負責規定授權承辦人員埔心工作站核發

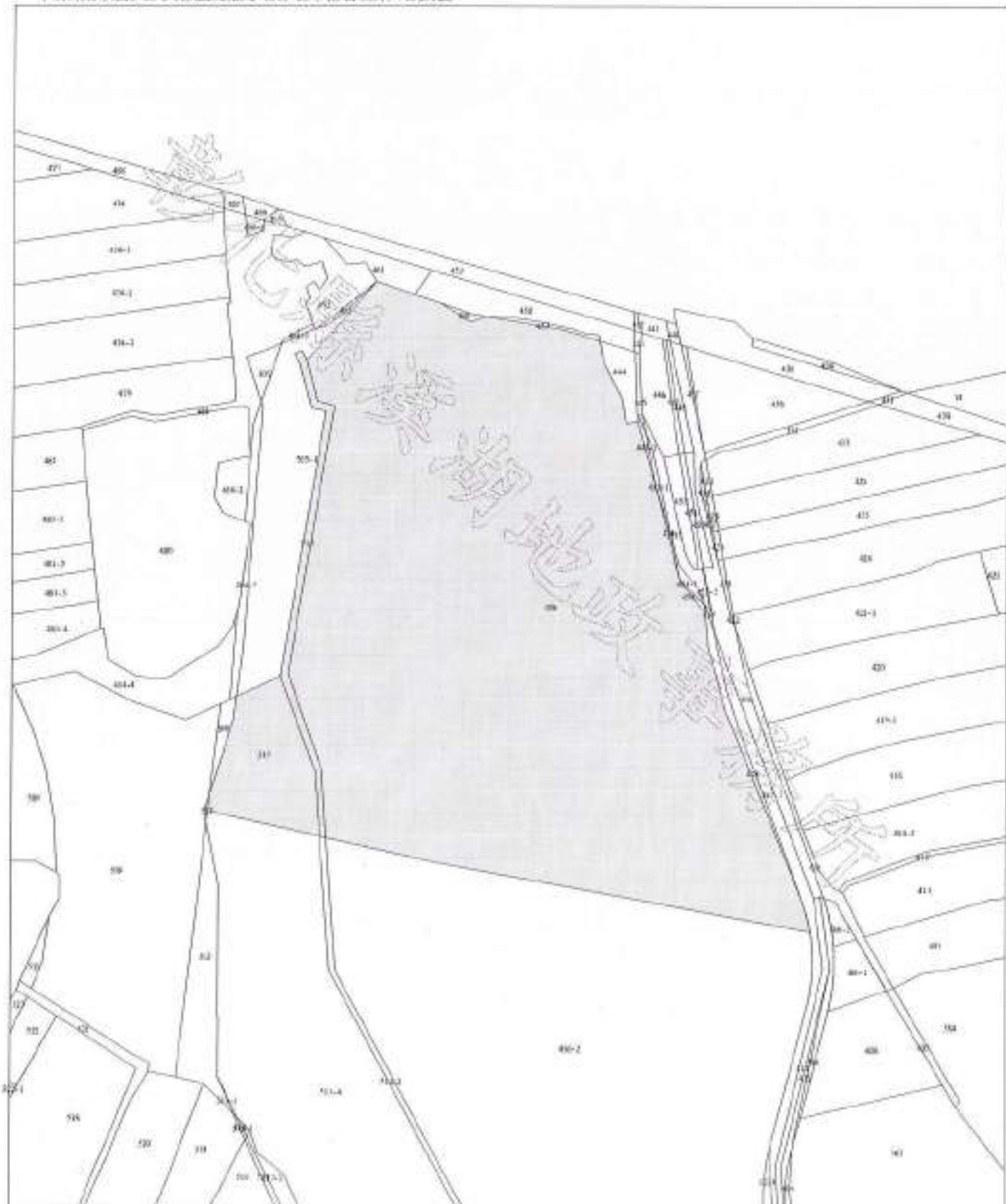

比例尺：1/2000

原比例尺：1/500

土地登記第一類謄本（地號全部）

埔心鄉義民段 0456-0000地號

列印時間：民國112年12月27日10時16分

頁次：1

溪湖地政事務所 主任 何雪霞

本案係依照分層負責規定授權承辦人員核發

溪湖電謄字第079874號

列印人員：埔心工作站

資料管轄機關：彰化縣溪湖地政事務所 謄本核發機關：彰化縣溪湖地政事務所

土地標示部

登記日期：民國109年03月02日

登記原因：逕為分割

面積：***29,567.00平方公尺

使用分區：（空白）

使用地類別：（空白）

民國112年01月 公告土地現值：****3,508元／平方公尺

地上建物建號：義民段 00559-000

00560-000

其他登記事項：重測前：埔心段埔心小段301地號

因分割增加地號：0456-0001地號

因分割增加地號：456-2地號

權狀註記事項：義民段559建號之建築基地地號為義民段456、456

-1、456-2、513、456-3、456-4地號

權狀註記事項：義民段560建號之建築基地地號為義民段456、456

-1、456-2、456-3、456-4地號

因分割增加地號：0456-0003地號

土地所有權部

（0001）登記次序：0001

登記日期：民國040年03月13日

登記原因：總登記

原因發生日期：民國---年--月--日

所有權人：埔心鄉

統一編號：0001000715

住址：（空白）

管理者：彰化縣埔心鄉公所

統一編號：60006008

住址：彰化縣埔心鄉義民村員鹿路二段344號

權利範圍：全部 *****1分之1*****

權狀字號：075彰溪字第020612號

當期申報地價：111年01月*****668.0元／平方公尺

前次移轉現值或原規定地價：

066年10月 *****10.0元／平方公尺

歷次取得權利範圍：全部 *****1分之1*****

其他登記事項：（空白）

（本謄本列印完畢）

※注意：一、本謄本之處理及利用，申請人應注意依個人資料保護法第5條、第19條、第20條及第29條規定辦理。

二、前次移轉現值資料，於課徵土地增值稅時，仍應以稅捐稽徵機關核對者為依據。



土地登記第一類謄本（地號全部）

埔心鄉義民段 0513-0000地號

列印時間：民國112年12月27日10時16分

頁次：1

溪湖地政事務所 主任 何雪霞

本案係依照分層負責規定授權承辦人員核發

溪湖電腦字第079874號

列印人員：埔心工作站

資料管轄機關：彰化縣溪湖地政事務所 謄本核發機關：彰化縣溪湖地政事務所

土地標示部

登記日期：民國098年07月30日

登記原因：分割

面積：****1,565.00平方公尺

使用分區：（空白）

使用地類別：（空白）

民國112年01月 公告土地現值：****3,500元／平方公尺

地上建物建號：（空白）

其他登記事項：重測前：埔心段埔心小段303之1地號

因分割增加地號：0513-0001地號，0513-0002地號，0

513-0003地號

因分割增加地號：513-4地號

權狀註記事項：義民段559建號之建築基地地號為義民段456、456

-1、456-2、456-3、456-4、513地號

土地所有權部

（0001）登記次序：0001

登記日期：民國040年03月13日

登記原因：總登記

原因發生日期：民國---年--月--日

所有權人：埔心鄉

統一編號：0001000715

住址：（空白）

管理者：彰化縣埔心鄉公所

統一編號：60006008

住址：彰化縣埔心鄉義民村員鹿路二段344號

權利範圍：全部 *****1分之1*****

權狀字號：077彰溪字第014571號

當期申報地價：111年01月*****670.0元／平方公尺

前次移轉現值或原規定地價：

066年10月 *****10.0元／平方公尺

歷次取得權利範圍：全部 *****1分之1*****

其他登記事項：（空白）

〈 本謄本列印完畢 〉

※注意：一、本謄本之處理及利用，申請人應注意依個人資料保護法第5條、第19條、第20條及第29條規定辦理。

二、前次移轉現值資料，於課徵土地增值稅時，仍應以稅捐稽徵機關核算者為依據。

土地登記第一類謄本（地號全部）

埔心鄉義民段 0514-0000地號

列印時間：民國112年12月27日10時16分

頁次：1

溪湖地政事務所 主 任 何雪霞 本案係依照分層負責規定授權承辦人員核發
溪湖電謄字第079874號 列印人員：埔心工作站
資料管轄機關：彰化縣溪湖地政事務所 謄本核發機關：彰化縣溪湖地政事務所

***** 土地標示部 *****

登記日期：民國098年07月30日 登記原因：分割
面 積：*****510.00平方公尺
使用分區：（空白） 使用地類別：（空白）
民國112年01月 公告土地現值：****3,500元/平方公尺
地上建物建號：（空白）
其他登記事項：重測前：埔心段埔心小段301之4地號
因分割增加地號：0514-0001地號
因分割增加地號：514-2地號

***** 土地所有權部 *****

（0001）登記次序：0001
登記日期：民國076年05月20日 登記原因：有償撥用
原因發生日期：民國074年06月25日
所有權人：埔心鄉
統一編號：0001000715
住 址：（空白）
管 理 者：彰化縣埔心鄉公所
統一編號：60006008
住 址：彰化縣埔心鄉義民村員鹿路二段344號
權利範圍：全部 *****1分之1*****
權狀字號：076彰溪字第003680號
當期申報地價：111年01月*****670.0元/平方公尺
前次移轉現值或原規定地價：
074年06月 *****320.0元/平方公尺
歷次取得權利範圍：全部 *****1分之1*****
其他登記事項：（空白）

〈 本謄本列印完畢 〉

※注意：一、本謄本之處理及利用，申請人應注意依個人資料保護法第5條、第19條、第20條及第29條規定辦理。
二、前次移轉現值資料，於課徵土地增值稅時，仍應以稅捐稽徵機關核算者為依據。

彰化縣埔心鄉第一示範公墓禁葬範圍平面圖

